گزارش داغ یکم

لایف استایل کارتن خوابی!

سخنان زهرا شمس احسان، عضو شورای شهر تهران، درباره معضل کارتن خوابی، یکی از موضوع های داغ روز گذشته در فضای مجازی شد. شمس احسان در گفت‌وگو با روزنامه همشهری درباره پدیده کارتن خوابی، معضلات آن در شهر و همچنین برنامه ریزی مدیریت شهری برای مهار آن، از این گفت که باید پذیرفت در تهران شاهد چنین آسیب اجتماعی هستیم. او در ادامه گفت: «در حقیقت کارتن خوابی، نوعی سبک زندگی است که الزاما با اعتیاد گره نمی خورد. بنابراین وقتی درباره موضوع کارتن خوابی زنان صحبت می شود باید حتما مدل اقدام و عمل برای تغییر سبک زندگی آن ها ارائه دهیم. مثلا خانمی را که بنا به هر دلیلی و در یک فرایند خاصی ۲۰ سال در خیابان کارتن خوابی را تجربه کرده است نمی توان یک دفعه از چنین سبک زندگی جدا کرد و به کانون خانه و خانواده سوق داد. استفاده از همین دو کلمه، یعنی سبک زندگی، کافی بود تا موجی از واکنش ها در تضاد با این صحبت ها و در نقد آن در فضای مجازی شکل بگیرد. کاربری نوشت: «در مورد سبک های دیگه زندگی چیزی نمی گین؟ مثلا گورخوابی. «دیگری گفت: «اونی که داره روی کارتن می خوابه دیگه چیزی برای از دست دادن نداره». شخص دیگری هم نوشت: «کارتن خوابی از سر فقر و بیکاری یک انتخاب شخصی نیست که سبک زندگی باشه. این چیزیه که بهشون تحمیل شده. «در این میان کاربری هم نوشت: «لطفا یکی به ایشون بگه پدیده کارتن خوابی ارتباط مستقیمی داره با اوضاع اقتصادی حاکم بر جامعه.»

گزارش داغ دوم

واکسن بزنید و به آینده امیدوار باشید

«ما گذشته یک سال و نیم از مبارزه ما با ویروس کرونا میزان تاب آوری ما بسیار کاهش پیدا کرده است. کرونا علاوه بر بعد جسمانی بعد روانی انسان ها را نیز متأثر کرده است. در چنین شرایطی طول دوره این بیماری بسیار اهمیت دارد و در کشورهایی که واکسیناسیون با سرعت بیشتری انجام شده است مردم اندک اندک در حال بازگشت به حالت طبیعی هستند. «این بخشی از صحبت های یک دکترای علوم ارتباطات درباره شرایط این روزهای ماست. شرایطی که کرونا مسبب‌اش بوده و حالا مدت هاست تلاش و تقلا برای تهیه یک واکسن مناسب و دسترسی به آن مسئله اصلی دنیاست. کرونا اما بعد دومی هم داشته و آن استرس های روانی زیادی بوده که به آدم ها تحمیل کرده است. مسئله‌ای که شاید به اندازه اهمیت واکسن در دنیا مطرح نیست، اما به همان اندازه مهم است. پروانه پیشنمازی، دکترای علوم ارتباطات، در گفت‌وگویی که با پسانداشته به مهم ترین عوامل حفظ تاب آوری اجتماعی و بحران متأثر از کرونا اشاره می کند. او در بخشی از صحبت هایش می گوید: «درباره کووید۱۹ هیچ نقطه یا پاتنی در تصور نیست و تا اوضاع کمی بهبود پیدا نمی کند ما موج جدیدی مواجه می شویم و جامعه با بحران جدیدی روبه رو می شود. با این حال او معتقد است: «اصلی ترین نکته‌ای که ما باید آن را به مردم منتقل کنیم این است که با دأوری کنیم که این شرایط ابدی نیست و در نهایت این باند می نیز به انتها خواهد رسید. ایمان به این موضوع و تلاش برای حفظ آرامش و امید به آینده همان چیزی است که برای بالا بردن تاب آوری نیاز است.» شرح کامل این گفت وگو را با اسکن این کد می توانید بخوانید.

Scan

عکس نوشت

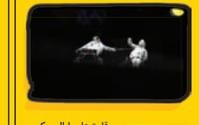

رقابت های پارالمپیک هم آغاز شده و تصاویر شگفت انگیزی از آن منتشر شده است. با اسکن این کد چند قاب جذاب از این رقابت ها را می توانید ببینید.

Scan

گزارش روز

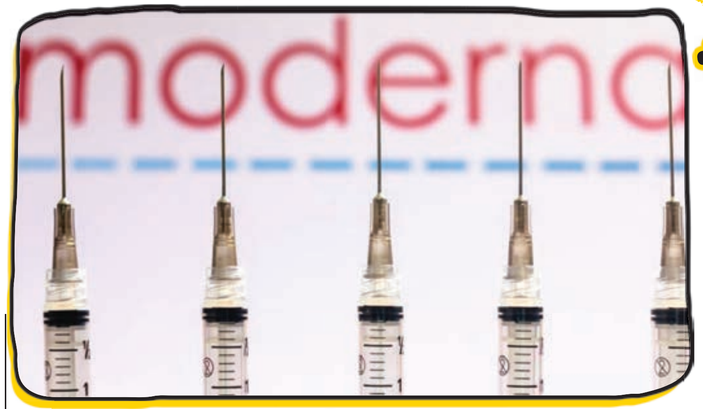

واکسن مؤسسه تحقیقات واکسن و سرم‌سازی رازی با صدور مجوز از سوی کمیته اخلاق در پژوهش وزارت بهداشت و درمان وارد مرحله سوم مطالعات بالینی شد

ژاپن در پی پیدا شدن مواد ناشناخته در واکسن مدرنا تزریق آن را تعلیق کرد

توقف «مدرنا» با ذرات خارجی

بروجنی بی بی سی انگلیسی و شبکه خبری ان اچ کی که متعلق به دولت ژاپن است در گزارشی فاش کردند که در واکسن های مدرنا یکی که در اسپانیا تولید شده اند چیزی خارجی پیدا کرده اند. یک ونیم میلیون ژز واکسن آلوده مدرنا از مبدا اسپانیا به ژاپن ارسال شده و شرکت داروبی تاه کادر ژاپن پس از شیوع مشکوک ویروس متوجه وجود مواد خارجی عجیب در ویال های (ظرف شیشه ای واکسن) ارسالی شده است. بعد از آن ژاپن تزریق واکسن آمریکایی مدرنا را ممنوع اعلام کرده و فعلا واکسن کشورهای جایگزین را برای واردات انتخاب کرده است. شرکت داروسازی مسئول توزیع واکسن در ژاپن هنوز دقیق نمی دانند این مواد چیست و آن را شناسایی نکرده و حتی هیچ گزارشی از عوارض حاد تزریق واکسن های آلوده دریافت نکرده است. بعد از انتشار این خبر خیلی ها به سخنان رهبری درباره ممنوعیت استفاده از واکسن های آمریکایی اشاره کردند. رهبر انقلاب چندی پیش با اشاره به تجربیات متعدد آزمایش های غیرانسانی دارویی انگلیس و آمریکا روی مردم دیگر کشورها، واردات واکسن از این دو کشور را برای حفاظت از جان مردم ممنوع اعلام کردند.

امریکا به متحد خودش هم رحم نکرد

این خبر که به طور رسمی از رسانه های ژاپنی منتشر شده است بیشتر از اینکه اشکال دارویی تلقی شود نبوی فریبکاری می دهد. بد تر اینکه، ژاپن متحد درجه یک آمریکاست و این موضوع می تواند در اعتماد افکار عمومی به واکسن های ساخت آمریکا تأثیر بدی بگذارد. از آن طرف واکنش ها در فضای مجازی به این خبر زیاد بود. یکی از کاربران در صفحه توییترش به بدعهدی صداوسیما هم بعد از انتشار این خبر در توییترش نوشت: «با این رسوایی آمریکا در ارسال واکسن آلوده آمریکایی به ژاپن، مثل همیشه فرمایش و پیش بینی رهبر معظم انقلاب محقق شد.» او به همان قول مشهور رهبری اشاره می کند که گفته بودند: «ورود واکسن آمریکایی و انگلیسی به کشور ممنوع می باشد، اساسا به آن ها اعتمادی نیست و گاهی این واکسن ها برای آزمایش بر روی ملت هاست.»

مدیرکل فضای مجازی معاونت استان های «کرمان» در صفحه توییترش به بدعهدی آمریکا در ارسال واکسن اشاره کرد و نوشت: «مکزیک و کانادا از اصلی ترین متحدان آمریکا هستند که با وجود پیش خرید لایزرومدرنا، ایالات متحده از ارسال واکسن خود داری می کرد. حتی طبق خبر آسوشیتد پرس، رهبر اونتاریو کانادا از جو بایدن به دلیل ارسال نشدن محموله های پیش خرید شده اظهار نا امیدی کرد. حمید رضا زندی، مدیرکل فضای مجازی معاونت استان های صداوسیما هم بعد از انتشار این خبر در توییترش نوشت: «با این رسوایی آمریکا در ارسال واکسن آلوده آمریکایی به ژاپن، ایالات متحده از ارسال واکسن خود داری می کرد. حتی طبق خبر آسوشیتد پرس، رهبر اونتاریو کانادا از جو بایدن به دلیل ارسال نشدن محموله های پیش خرید شده اظهار نا امیدی کرد. حمید رضا زندی، مدیرکل فضای مجازی معاونت استان های

اعزام زائران به حج بنا چه واکسنی محقق می شود؟

پس از آغاز اعزام زائران خارجی به سرزمین وحی، واکنش ها نسبت به لزوم تزریق واکسن کرونا تشدید شد و بسیاری از کشورهای اسلامی در مکاتباتی با طرف سعودی، خواستار روشن شدن وضعیت و نحوه اعزام زائران به عربستان و تشرف به عمره مفرده شدند. سعودی ها تزریق واکسن کرونا را یکی از شروط پذیرش زائران خانه خدا مطرح کردند. اما اوایل مشخص نبود که منظور عربستان از تزریق واکسن کرونا چه نوع واکسنی است آیا همه واکسن های موجود در جهان مورد پذیرش است یا نه؟ در روزهای اخیر با توجه به حضور زائرانی از کشور عراق و بنگلادش در عربستان، مقامات این کشور از نپذیرفتن زائرانی که واکسن هایی خاص تزریق نکرده باشند، خبر می دهند. دولت عربستان از پذیرش زائرانی که واکسن سینوفارم و اسپوتنیک تزریق کردند، امتناع کرده است. این اتفاق در حالی است که عربستان در ماه های گذشته واکسن سیفوفارم را تأیید و اعلام کرده بود، افرادی که واکسن سینوفارم زدند، باید یک ذز از واکسن های آمریکایی-انگلیسی را نیز تزریق کنند تا مجوز تشرف به خانه خدا را داشته باشند. اما حالا با اعلام خبر رسانه های زائیسی و متوقف شدن تزریق یکی از واکسن های آمریکایی باید دید آیا عربستان باز هم باقی واکسن ها را به رسمیت می شناسد یا نه.

ایمنی واکسن «برکت» ۹۳ درصد است

با وجود اینکه ژاپن تنها کشوری است که بیشتر واکسن اهدایی سینوفارم را به ایران داشته، اما اکبر برندگی، مدیر عامل گروه دارویی برکت، در پاسخ به این پرسش که «اکنون روزانه چه تعداد واکسن کووبرکت تولید می شود؟»، گفته: «روزانه ۲۰۰ هزار ذز واکسن تولید می شود. البته این بستگی به تولید ماه دارد و قاعدتا مرحله تولید بیشتری داشته باشیم بیشتر تحویل می دهیم.» او گفته: «در یخشی واکسن ۹۳ درصد بوده که به معنی ایمنی زایی ۹۳ درصدی آن است. از طرف دیگر واکسن توترکیب پروتئین اسپایک کووید۱۹ مؤسسه تحقیقات واکسن و سرم سازی رازی با صدور مجوز از سوی کمیته اخلاق در پژوهش وزارت بهداشت درمان و آموزش پزشکی وارد مرحله سوم مطالعات بالینی شد. در مرحله سوم، ایمنی و کارایی واکسن رازی کووپارس در مقایسه با واکسن سینوفارم در دو گروه موازی در جمعیت بالغ بالاتر از ۱۸ سال به صورت تصادفی بررسی شده و دو سو کور انجام خواهد شد. طبق گزارش ها مطالعات مرحله نخست این واکسن دهم اسفند ماه سال ۱۳۹۹ با ۱۳۳ داوطلب آغاز شد و تا نیمه آرد بهبشت با موفقیت به پایان رسید. مرحله دوم نیز با ۵۰۰ داوطلب اوایل خرداد آغاز شد و نیمه مرداد با موفقیت پایان یافت. با صدور مجوز از سوی کمیته اخلاق در پژوهش وزارت بهداشت، مرحله سوم کارآزمایی بالینی این واکسن به سرعت آغاز می شود.

تولیدت روز

علی ضیا — مجری

این تابستون اونقدر طولانی شده حس می کنم کل عمرم زمستون نداشتم. یادم رفته سرما چطوری بوده.

مریم رحیمی — خبرنگار

وسایل برقی مردم در جریان خاموشی ها، آسیب دیده و شرکت توانیر گفته تا سقف ۱۲ میلیون خسارت پرداخت می کند، ولی وقتی ماجرا را از بیمه دی که طرف قرارداد توانیر بوده جویا شدم فهمیدم قرارداد شرکت توانیر و بیمه ٦ ماهه که تموم شده و قرارداد جدیدی هم منعقد نشده است.

تجارت‌نیوز — خبرگزاری

از ابتدای سال قیمت مواد غذایی پرمصرف از ۳۰ تا ۹۰ درصد افزایش داشته است و برخی از آن ها همچنان روند صعودی را طی می کنند. شکر با افزایش قیمت ۹۰ درصد رکورددار است. کره و خرما ۳۰ درصد، روغن ۳۵ درصد، حبوبات ۳۰ تا ۳۵ درصد و برنج ۳۸ درصد افزایش قیمت داشته‌اند.

پازل

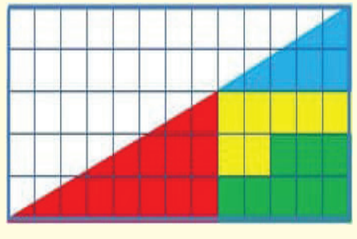

قوانین بازی:
این پازل دو ترکیب از اشکالی را نشان می دهد که در ظاهر هر دو یک مثلث قائم‌الزاویه هستند. اما یکی از آن ها یک مربع ۱×۱ فضای خالی دارد. شما باید جای مثلث ها و بقیه اشکال را طوری تغییر دهید که یک مربع در فضا بماند بدون اینکه در تصویر تغییری ایجاد شود.

هزارتو

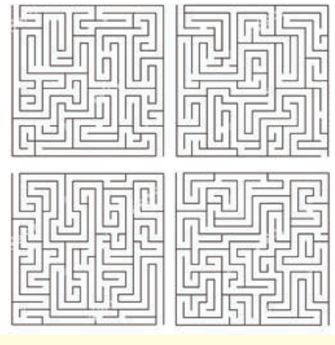

تولیدت نمکی

تارخ
چرا بعضی ها فکر می کنن درس خوندن آینده نداره؟ رفیق من لیسانس عمرانش رو گرفت؛ بعدشم رفت تو شرکت خدمات ساختمانی باباش الان ماهی ۴۰ تومن درآمد داره.

سمیه
آدم عاقل هیچ‌وقت حرف زدن براش مهم نیست، چون می دونه حرف فقط حرفه و تا به عمل نرسه هیچ ارزشی نداره.

سینا
فقط کمی تا پایان شهریور مونده، به چشم روزای آخر سال بهش نگاه کنید. ۶ ماه دوم سال عین برق می گذره، نگی نگفتی.

تارا
وقتی خودت پول درمیاری تازه می فهمی بابات چه دل بزرگی داره که پولاشو راحت می ده تا بری خوش بگذرونی.

طالبی
از دعاهای مامانم فقط اون قسمتش که وقتی چیزی می خورده می گفت گوشت شه بچسبه به تنت، واسه من اجابت شده.

پاسخ جدول روز گذشته

سامورایی

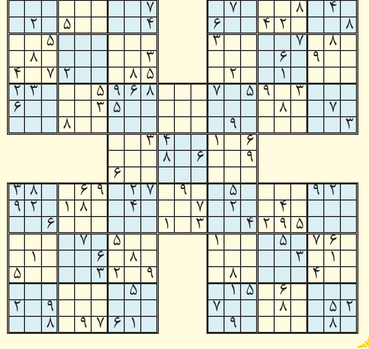

پاسخ پازل

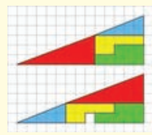

پاسخ سامورایی

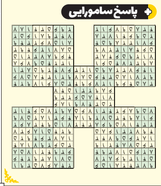

ناوپاب

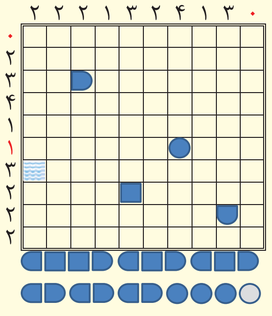

قوانین بازی ناوپاب:
اعداد بیرون اقیانوس تعداد واشکال زیر آن نوع ادوات مخفی شده را نشان می دهد.
ادوات به صورت افقی یا عمودی پنهان شده اند و هیچ کدام مورب نیستند و به هیچ وجه با هم همسایه نمی شوند. (حتی از گوشه ها)
در «زرم‌تو»، ۵ در «ناوشکن»، خانه ۴ در «آژدرافکن»، خانه ۳ در زیردریایی، خانه ۱ خانه از اقیانوس حوزه استحفاظی ما مخفی شده اند.

هوش تصویری

هوش ریاضی

چه عددی باید به جای علامت سؤال قرار گیرد؟

هوش تحلیلی

هر یک از مربع ها و دایره ها نشان دهنده ارقام خاصی هستند. آیا می توانید حاصل ضرب بالا را رمزگشایی کنید؟

جدول

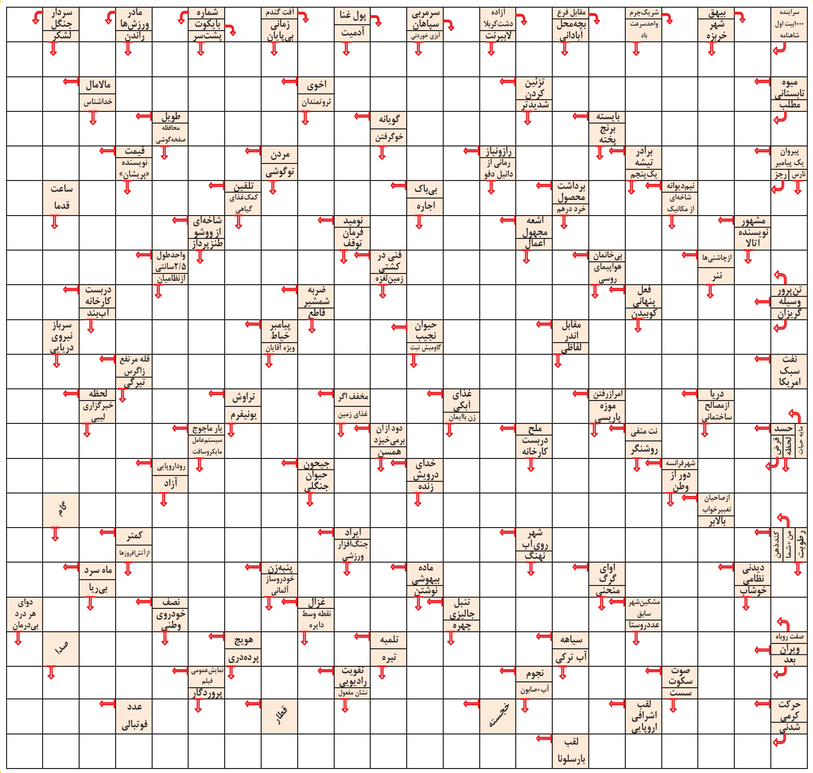

کوه گریندستون را فتح کن!

بازی Grindstone ساخته استودیو Capybara Games با روایتی جالب و همین طور روش بازی سرگرم کننده سعی در جذب مخاطبان خاص برای خود دارد. روایت بازی درباره فردی به نام جوی است که با فاصله گرفتن از محیط زندگی خود وارد یک ماجراجویی جالبی می شود. در واقع جوی وظیفه دارد به عنوان یک قهرمان سرزمین خود به بالای کوه گریندستون برسد. روش بازی به این صورت است که باید با کنار هم قرار دادن آیتم های همسان آن ها را حذف کنید و این روال با پیشروی در طول بازی، چالش های متفاوتی را پیش روی شما قرار می دهد. Grindstone از نظر بصری با وجود مراحل متنوع، نوع نمایش از بین بردن هیولاها و دیگر موارد به هر چه زیباتر شدن بازی کمک می کنند. بسیاری بازی گرینداستون را در میان ۵ بازی فهرست بهترین بازی های تلفن همراه در سال ۲۰۱۹ قرار داده‌اند.

آیا می دانستید؟

آیا می دانستید که پروانه ها، چشم های مرکب دارند که تعداد آن ها گاهی به ۱۸ هزار می رسد؟

چیستان روز

آن چیست که خیال می کنیم ما او را می خوریم، اما در واقع اوست که ما را می خورد؟

طنز و سرگرمی